

证券简称：广生堂

证券代码：300436

福建广生堂药业股份有限公司

Fujian Cosunter Pharmaceutical Co.,Ltd

(福建省宁德市柘荣县富源工业园区 1-7 幢)



广生堂药业  
cosunter

广播仁爱·关注民生

2023 年度向特定对象发行 A 股股票

募集说明书



www.cosunter.com



300436 2023 年 12 月 15 日

1

2

3

4





7 A

8 A

12

9

A

10 2022 9 30

46.90%

A

47,780,100

30%

36.07%



|           |      |      |          |          |           |
|-----------|------|------|----------|----------|-----------|
|           |      |      | 1,258.49 | 1,652.86 | -3,416.40 |
| -8,163.72 | 2021 | 2022 | 1-9      |          |           |
|           |      |      | 5,321.34 | 4,747.18 | 6,898.95  |
| 12,014.95 |      |      |          |          |           |

|  | 2020     | 2021     | 2022 | 1-9 |          |
|--|----------|----------|------|-----|----------|
|  | 2,667.73 | 5,602.83 |      |     | 1,246.16 |

.....

.....

A .....2

.....4

.....

.....

.....

.....14

.....14

.....16

.....34

.....49

.....50

.....53

.....57

.....

.....60

.....66

.....66

.....69

.....69

.....69

.....70

.....

.....71

.....71

---

.....82

.....83

.....83

.....88

.....89

.....91

.....92

.....

.....93

.....93

.....94

.....95

.....95

.....

.....96

.....97

.....99

.....100

.....101

.....101

.....

.....103

.....111

.....112

- ..... 115
- ..... 116
- ..... 117



---

---

|  |  |  |
|--|--|--|
|  |  |  |
|--|--|--|

---

|                |  |  |
|----------------|--|--|
|                |  |  |
|                |  |  |
|                |  |  |
| HBeAg          |  | e e e                                  |
|                |  |  |
| cccDNA         |  | DNA DNA covalently closed circular RNA |
| First-in-class |  |  |
| HBV            |  |  |
| HBsAg          |  |  |
| HBeAg          |  | e                                      |
| ALT            |  |  |
| CRO            |  | Contract Research Organization         |
| GMP            |  | Good Manufacturing Practice            |
| IND            |  | Investigational New Drug Application   |
| NDA            |  | New Drug Application                   |
| GSP            |  | Good Supply Practice                   |

|  |   |
|--|---|
|  |   |
|  | Fujian Cosunter Pharmaceutical Co.,Ltd. |
|  | 913500007297027606                      |
|  | 15,926.70                               |
|  |   |
|  | 2001 6 28                               |
|  | 2015 4 22                               |
|  | 300436                                  |
|  | 1-7                                     |
|  | 7                                       |
|  | 16                                      |
|  | 0591-38265188                           |
|  | 0591-83052199                           |
|  | www.cosunter.com                        |
|  | linxiaohui@cosunter.com                 |
|  |   |

2022 9 30

15,926.70

|   |  |             |        |
|---|--|-------------|--------|
|   |  |             |        |
| 1 |  | 26,011,249  | 16.33% |
| 2 |  | 133,255,751 | 83.67% |

2023

A

|  |  |                    |                |
|--|--|--------------------|----------------|
|  |  |                    |                |
|  |  | <b>159,267,000</b> | <b>100.00%</b> |

2022 9 30

|    |   |  |               |                   |                   |                   |
|----|---|--|---------------|-------------------|-------------------|-------------------|
|    |   |  |               |                   |                   |                   |
| 1  |   |  | 22.02%        | 35,068,651        | -                 | 23,110,000        |
| 2  |   |  | 8.50%         | 13,536,700        | 10,152,525        | -                 |
| 3  |   |  | 6.63%         | 10,560,866        | 10,211,149        | 5,180,000         |
| 4  |   |  | 5.04%         | 8,025,000         | -                 | -                 |
| 5  |   |  | 4.71%         | 7,500,000         | 5,625,000         | -                 |
| 6  |   |  | 1.30%         | 2,069,527         | -                 | -                 |
| 7  |   |  | 1.08%         | 1,725,900         | -                 | -                 |
| 8  |   |  | 0.99%         | 1,584,546         | -                 | -                 |
| 9  | 1 |  | 0.74%         | 1,178,400         | -                 | -                 |
| 10 |   |  | 0.45%         | 718,989           | -                 | -                 |
|    |   |  | <b>51.46%</b> | <b>81,968,579</b> | <b>25,988,674</b> | <b>28,290,000</b> |

2022 9 30

35,068,651

22.02%

46.90%

2012

C

C27

GB/T 4754-2017

C27

C2720

C2740

---

---

|            |  |      |  |
|------------|--|------|--|
|            |  |      |  |
| 2021<br>12 |  |      |  |
| 2021<br>8  |  |      |  |
| 2021<br>6  |  | 2021 |  |
| 2021<br>5  |  |      |  |
| 2021<br>5  |  |      |  |
| 2021<br>3  |  | 2035 |  |
| 2020<br>4  |  |      |  |
| 2020<br>2  |  |      |  |
| 2020<br>1  |  |      |  |

---

|            |    |           |           |
|------------|----|-----------|-----------|
|            |    |           |           |
|            |    |           |           |
| 2020<br>1  |    |           |           |
| 2019<br>9  | 10 | 2019-2022 |           |
| 2019<br>8  |    |           | GMP GSP   |
| 2019<br>1  |    |           |           |
| 2018<br>11 |    | 4+7       | 4 7<br>31 |
| 2018<br>5  |    |           |           |
| 2017<br>10 |    |           |           |
| 2017<br>4  |    |           |           |
| 2017<br>2  |    |           |           |
| 2017<br>2  |    |           |           |
| 2017<br>1  |    |           |           |

|  |  |  |      |
|--|--|--|------|
|  |  |  |      |
|  |  |  | 2018 |

Frost & Sullivan

|      |     |      |      |      |     |
|------|-----|------|------|------|-----|
|      |     | 2016 | 1.15 | 2020 | 1.3 |
|      |     | 2030 |      | 2.03 |     |
|      |     |      | 2016 | 0.93 |     |
| 2020 | 1   | 2030 |      | 1.2  |     |
|      | 60% |      |      |      |     |

2016-2030

| 年复合增长率      | 化学药  | 生物药   | 总计   |
|-------------|------|-------|------|
| 2016-2020   | 1.8% | 7.8%  | 3.0% |
| 2020-2025E  | 2.8% | 12.2% | 5.3% |
| 2025E-2030E | 1.6% | 9.0%  | 4.9% |

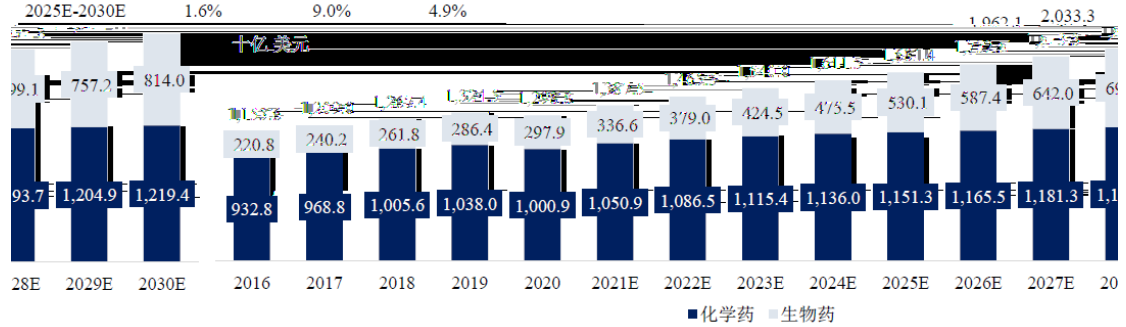

Frost & Sullivan

Frost & Sullivan 2016 1.33  
 2020 1.45 2025 2030 2.3  
 3.0 2020  
 0.71 2030 1.14

2016-2030

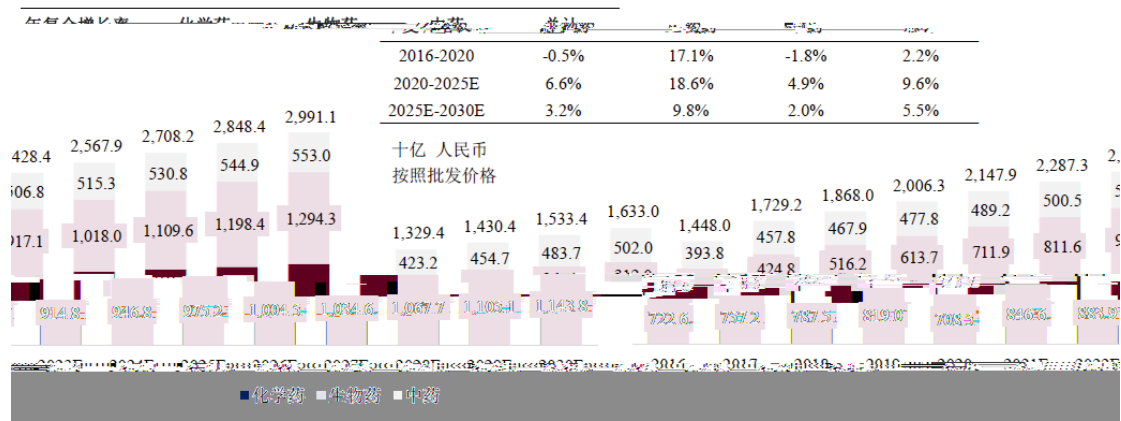

Frost & Sullivan

HBV

2019 2.96 82 WHO  
 150 2022

2017

100

15%

Frost & Sullivan

2030

723.3

2025-2030

35.8%

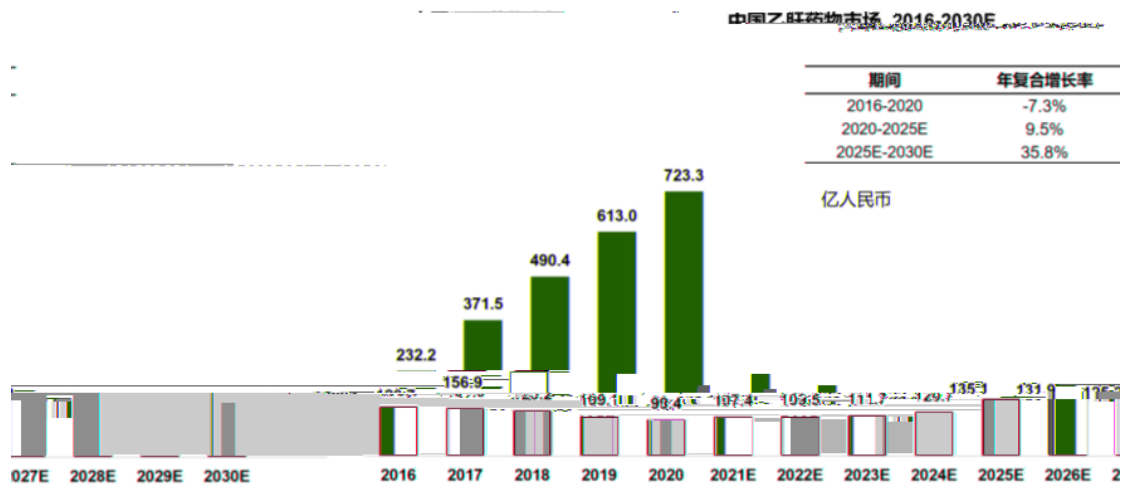

Frost & Sullivan

2022

e

2019 9

25

1-1-22

2019 12

2021 2022

2021

45

2022

20

PDB

2022

5.73%

PDB

64.75%

2022

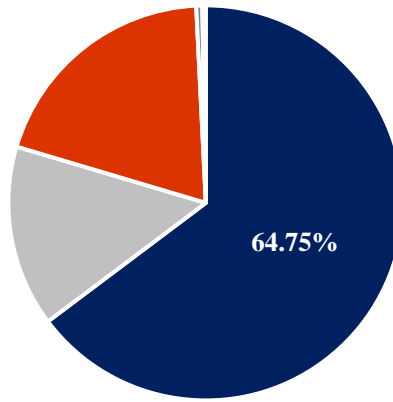

PDB

PDB

88.43%

2022

0.5%

8

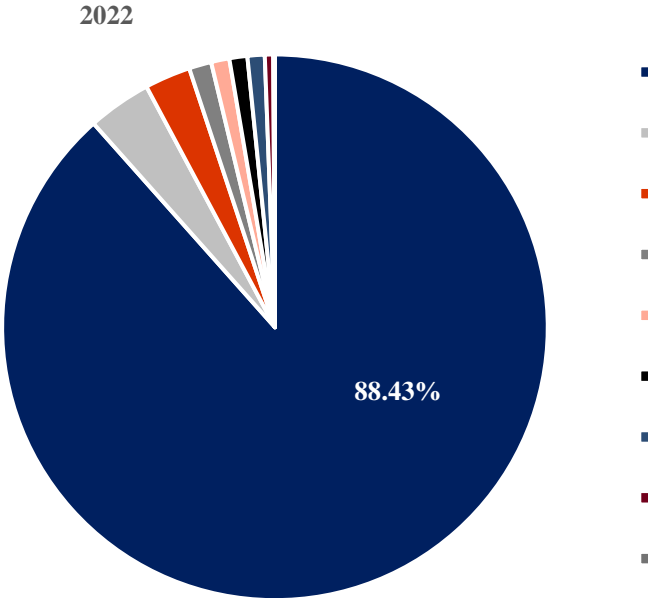

PDB  
63.10%

2022

2022

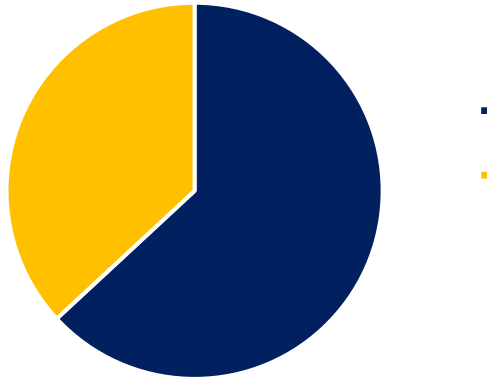

PDB



5

10

300

2022

2019 9

25

2020 1

2015 IPO



GMP





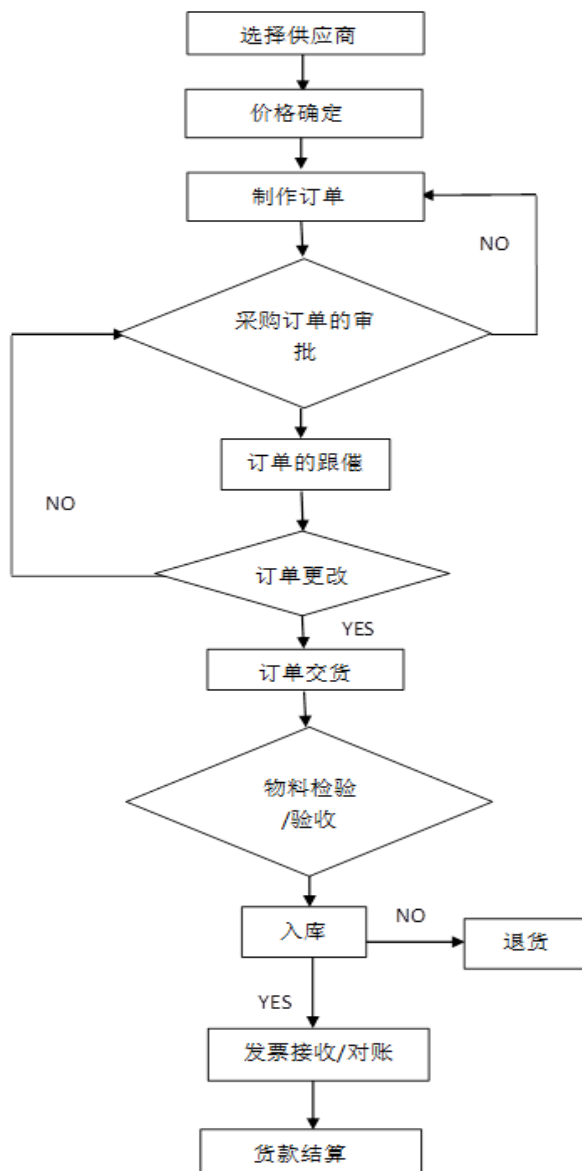

GMP

GMP

|  |  |  |   |
|--|--|--|---|
|  |  |  |   |
|  |  |  |  |

---

---

|  |  |  |  |
|--|--|--|--|
|  |  |  |  |
|  |  |  |  |
|  |  |  |  |
|  |  |  |  |
|  |  |  |  |
|  |  |  |  |

---

|             |  |   |        |           |         |
|-------------|--|---|--------|-----------|---------|
| 2022<br>1-9 |  | / | 26,250 | 26,748.43 | 102.30% |
|             |  | / |        | 106.60    |         |
|             |  | / | 30,975 | 27,184.87 | 92.81%  |
|             |  | / |        | 1,222.98  |         |
|             |  | / |        | 338.66    |         |
| 2021        |  | / | 35,000 | 35,026.52 | 100.43% |
|             |  | / |        | 125.40    |         |

|      |  |   |           |           |         |
|------|--|---|-----------|-----------|---------|
|      |  | / | 35,745.75 | 35,616.52 | 99.64%  |
|      |  |   | 1,822.83  | 1,803.88  | 98.96%  |
|      |  | / | 619.68    | 706.98    | 114.09% |
|      |  | / | 702.83    | 442.07    | 62.90%  |
|      |  | / | 125.40    | 56.97     | 45.43%  |
| 2020 |  | / | 35,724.30 | 32,725.28 | 91.61%  |
|      |  | / | 30,072.90 | 29,817.81 | 99.15%  |
|      |  |   | 1,767.32  | 1,807.36  | 102.27% |
|      |  | / | 693.22    | 668.80    | 96.48%  |
| 2019 |  | / | 8,824.79  | 8,428.48  | 95.51%  |
|      |  | / | 26,436.30 | 27,112.47 | 102.56% |
|      |  |   | 1,769.98  | 1,795.25  | 101.43% |
|      |  | / | 911.44    | 936.14    | 102.71% |
|      |  | / | 289.74    | 469.97    | 162.20% |

|  | 2022            |                | 2021             |                | 2020             |                | 2019            |                |
|--|-----------------|----------------|------------------|----------------|------------------|----------------|-----------------|----------------|
|  | 1-9             |                |                  |                |                  |                |                 |                |
|  | 4,071.69        | 56.83%         | 8,118.76         | 74.85%         | 7,945.58         | 77.59%         | 3,335.20        | 62.19%         |
|  | 906.85          | 12.66%         | 1,401.98         | 12.93%         | 1,240.71         | 12.12%         | 1,037.90        | 19.35%         |
|  | 1,532.63        | 21.39%         | 738.75           | 6.81%          | 587.23           | 5.73%          | 618.82          | 11.54%         |
|  | 653.81          | 9.13%          | 587.23           | 5.41%          | 466.52           | 4.56%          | 370.98          | 6.92%          |
|  | <b>7,164.97</b> | <b>100.00%</b> | <b>10,846.72</b> | <b>100.00%</b> | <b>10,240.02</b> | <b>100.00%</b> | <b>5,362.90</b> | <b>100.00%</b> |

|  |  |        |        |        |        |
|--|--|--------|--------|--------|--------|
|  |  | -      |        |        |        |
|  |  | 423.20 | 454.09 | 413.04 | 423.18 |

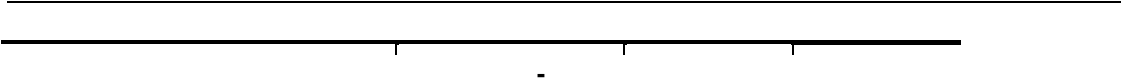

2

2022 9 30

200

|  |          |          |        |  |
|--|----------|----------|--------|--|
|  |          |          |        |  |
|  | 1,335.83 | 638.23   | 47.78% |  |
|  | 1,277.65 | 1,035.56 | 81.05% |  |
|  | 889.80   | 741.27   | 83.31% |  |
|  | 850.65   | 593.48   | 69.77% |  |
|  | 511.33   | 345.99   | 67.66% |  |
|  | 504.17   | 268.07   | 53.17% |  |
|  | 471.94   | 221.14   | 46.86% |  |
|  | 421.33   | 226.12   | 53.67% |  |
|  | 383.63   | 143.09   | 37.30% |  |
|  | 326.81   | 224.85   | 68.80% |  |
|  | 318.78   | 108.09   | 33.91% |  |
|  | 298.93   | 142.43   | 47.64% |  |
|  | 278.68   | 272.06   | 97.62% |  |
|  | 245.23   | 212.65   | 86.71% |  |
|  | 217.70   | 198.86   | 91.35% |  |

3

2022 9 30

|   |  |                 |          |           |  |  |            |  |
|---|--|-----------------|----------|-----------|--|--|------------|--|
|   |  |                 |          |           |  |  |            |  |
| 1 |  | 2016<br>0001216 |          | 54,742.59 |  |  | 2053.01.22 |  |
| 2 |  | 2011<br>4271    | 615<br>8 | 1,249.60  |  |  | 2061.06.07 |  |
| 3 |  |                 |          | 3,085.27  |  |  | 2061.06.07 |  |

|    |  |                      |  |           |           |  |            |   |
|----|--|----------------------|--|-----------|-----------|--|------------|---|
|    |  |                      |  |           |           |  |            |   |
|    |  | 2011<br>4272         | 615<br>9                                   |           |           |  |            |   |
| 4  |  | 2019<br>012269       | 59 4<br>1<br>490 491<br>492 493<br>494 495 | 59 3<br>9 | 26,360.30 |  | 2064.3.24  |   |
| 5  |  | 2019<br>012262       | 59 4<br>1<br>477 478<br>479 480<br>488 489 | 59 2<br>9 | 26,360.30 |  | 2064.3.24  |   |
| 6  |  | 2015<br>0000002      |  |           | 46,146.36 |  | 2065.11.11 |   |
| 7  |  | 2022<br>G<br>0004131 | A<br>7<br>16#                              |           | 17,594.11 |  | 2066.10.30 | - |
| 8  |  | 2018<br>0001975      |  |           | 77,849.00 |  | 2068.01.30 | - |
| 9  |  | 2016<br>0033949      | 86   |           | 42,728.00 |  | 2064.01.22 |   |
| 10 |  | 2020<br>0017887      |  |           | 24,042.00 |  | 2069.03.06 | - |

7 A

16#

7



|   |  |                            |  |  |            |
|---|--|----------------------------|--|--|------------|
| 3 |  | 91350781MA2Y<br>GNFL98001P |  |  | 2027.07.31 |
|---|--|----------------------------|--|--|------------|

2027 12 1

|    |           |  |           |  |                           |
|----|-----------|--|-----------|--|---------------------------|
|    |           |  |           |  |                           |
| 1  | 2g:0.2g   |  | H35021325 |  | 2020.01.09-<br>2025.01.08 |
| 2  | (1g:0.1g) |  | H35021326 |  | 2020.05.09-<br>2025.05.08 |
| 3  |           |  | Z35020126 |  | 2020.01.22-<br>2025.01.21 |
| 4  |           |  | Z35020695 |  | 2020.01.09-<br>2025.01.08 |
| 5  |           |  | B20060002 |  | 2021.04.19-<br>2026.04.18 |
| 6  |           |  | Z35020127 |  | 2020.01.09-<br>2025.01.08 |
| 7  |           |  | H35021023 |  | 2020.05.08-<br>2025.05.07 |
| 8  |           |  | Z35020124 |  | 2020.05.09-<br>2025.05.08 |
| 9  |           |  | Z35020129 |  | 2020.05.09-<br>2025.05.08 |
| 10 |           |  | Z20060379 |  | 2021.08.04-<br>2026.08.03 |
| 11 |           |  | Z35020125 |  | 2020.05.09-<br>2025.05.08 |
| 12 |           |  | H35021328 |  | 2020.05.09-<br>2025.05.08 |
| 13 |           |  | H35021034 |  | 2020.05.09-<br>2025.05.08 |
| 14 |           |  | H35020385 |  | 2020.05.12-<br>2025.05.11 |
| 15 |           |  | H35020383 |  | 2020.05.12-<br>2025.05.11 |
| 16 |           |  | H35021327 |  | 2020.05.12-<br>2025.05.11 |
| 17 |           |  |           |  | 2021.04.20-               |

|    |       |  |           |  |                           |
|----|-------|--|-----------|--|---------------------------|
|    |       |  |           |  |                           |
|    |       |  | H20213289 |  | 2026.04.19                |
| 18 |       |  | H20170005 |  | 2022.05.05-<br>2027.05.04 |
| 19 |       |  | H20070198 |  | 2022.08.09-<br>2027.08.08 |
| 20 |       |  | H20110172 |  | 2021.11.08-<br>2026.11.07 |
| 21 |       |  | H20213265 |  | 2021.04.13-<br>2026.04.12 |
| 22 | 0.3g  |  | H20153131 |  | 2021.04.07-<br>2026.04.06 |
| 23 | 0.15g |  | H20153130 |  | 2021.04.07-<br>2026.04.06 |
| 24 | 0.1g  |  | H20113025 |  | 2020.12.17-<br>2025.12.16 |
| 25 |       |  | H20094020 |  | 2019.09.30-<br>2024.09.29 |
| 26 | 10mg  |  | H20203677 |  | 2020.12.11-<br>2025.12.10 |
| 27 | 15mg  |  | H20213341 |  | 2021.05.11-<br>2026.05.10 |
| 28 | 20mg  |  | H20213342 |  | 2021.05.11-<br>2026.05.10 |
| 29 |       |  | H20213042 |  | 2021.01.19-<br>2026.01.18 |
| 30 |       |  | H20223207 |  | 2022.04.08-<br>2027.04.07 |
| 31 | 0.1g  |  | H32026233 |  | 2020.07.21-<br>2025.07.20 |
| 32 | 50mg  |  | H32026145 |  | 2020.07.21-<br>2025.07.20 |
| 33 |       |  | H32025614 |  | 2020.07.21-<br>2025.07.20 |
| 34 |       |  | H32026354 |  | 2020.07.21-<br>2025.07.20 |
| 35 |       |  | H20133103 |  | 2017.12.11-<br>2022.12.10 |

|    |       |  |           |  |                           |
|----|-------|--|-----------|--|---------------------------|
|    |       |  |           |  |                           |
| 36 |       |  | Z20083142 |  | 2020.07.21-<br>2025.07.20 |
| 37 |       |  | Z32020663 |  | 2020.07.21-<br>2025.07.20 |
| 38 |       |  | Z20113086 |  | 2020.07.21-<br>2025.07.20 |
| 39 |       |  | Z32020662 |  | 2020.07.21-<br>2025.07.20 |
| 40 |       |  | H32025613 |  | 2020.07.21-<br>2025.07.20 |
| 41 |       |  | Z32020090 |  | 2020.07.21-<br>2025.07.20 |
| 42 |       |  | Z20063042 |  | 2020.07.21-<br>2025.07.20 |
| 43 |       |  | Z32020664 |  | 2020.07.21-<br>2025.07.20 |
| 44 |       |  | Z32020665 |  | 2020.07.21-<br>2025.07.20 |
| 45 |       |  | H32020102 |  | 2020.07.21-<br>2025.07.20 |
| 46 |       |  | H32022326 |  | 2020.07.21-<br>2025.07.20 |
| 47 |       |  | Z20025957 |  | 2020.07.21-<br>2025.07.20 |
| 48 |       |  | Z20026255 |  | 2020.07.21-<br>2025.07.20 |
| 49 |       |  | H32023182 |  | 2020.07.21-<br>2025.07.20 |
| 50 |       |  | H32020101 |  | 2020.07.21-<br>2025.07.20 |
| 51 |       |  | H32023183 |  | 2020.07.21-<br>2025.07.20 |
| 52 | 0.5mg |  | H20213209 |  | 2021.03.23-<br>2026.03.22 |
| 53 | 1mg   |  | H20213210 |  | 2021.04.02-<br>2026.03.22 |

|   |  |  |  |
|---|--|--|--|
|   |  |  |  |
| 1 |  |  |  |
| 2 |  |  |  |
| 3 |  |  |  |
| 4 |  |  |  |

|   |  |  |  |
|---|--|--|--|
|   |  |  |  |
| 5 |  |  |  |

2015

|  | 2022 | 1-9       | 2021     | 2020     | 2019     |
|--|------|-----------|----------|----------|----------|
|  |      | 12,014.95 | 6,898.95 | 4,747.18 | 5,321.34 |
|  |      | 40.39%    | 18.62%   | 12.88%   | 12.83%   |

2022 9 30

215

119

96

189

87.91%

OTC

|   |  |                     |   |   |   |  |          |  |   |
|---|--|---------------------|---|---|---|--|----------|--|---|
|   |  |                     | / | / | / |  |          |  | / |
| 1 |  | 2021<br>73<br>15972 |   |   |   |  | 28537399 |  |   |
| 2 |  | 2021<br>73          |   |   |   |  | 25655220 |  |   |

|   |       |  |  |  |   |          |  |  |
|---|-------|--|--|--|---|----------|--|--|
|   | 15184 |  |  |  |   |          |  |  |
|   | 2022  |  |  |  |   |          |  |  |
|   | 6781  |  |  |  |   |          |  |  |
| 3 | -     |  |  |  | - | 48406133 |  |  |

1

|   |               |  |  |         |            |  |
|---|---------------|--|--|---------|------------|--|
|   |               |  |  |         |            |  |
| 1 | 2019<br>5 31  |  |  | 100,000 | 2019 32    |  |
| 2 | 2019<br>11 22 |  |  | 20,000  | 2019 90008 |  |

1 2019 5 31

2019 2

10

2019 8 16

2019

8 19

10

2020 2 28

2016

2 2019 11 22

2017 12 2018 11

2

2019 11 25

2

2020 2 20

<

>

18

7

1

2

3

4

5

6

2023 1 5

2022 9 30

|   |  |           |  |  |
|---|--|-----------|--|--|
|   |  |           |  |  |
| 1 |  | 262.60    |  |  |
| 2 |  | 2,541.03  |  |  |
| 3 |  | 15,600.53 |  |  |

2023

A

|   |  |          |  |  |
|---|--|----------|--|--|
|   |  |          |  |  |
| 4 |  | 4,889.78 |  |  |

2022 9 30

262.60

2022 9 30

2,541.03

2022 9 30

15,600.53

|   |  |           |  |
|---|--|-----------|--|
|   |  |           |  |
| 1 |  | 10,028.58 |  |
| 2 |  | 3,994.47  |  |
| 3 |  | 1,577.47  |  |

1

2015

2023

A

5,000

2,550

51%

2,450

49%

2017

27

2020

2019

10

39.2%

2022

9

30

235.20

2

2017

3

8,000

5

0.0625%

4,000

50%

2020

3,995

49.9375%

8

2022 9 30

4,889.78

2022 1-9

-

2022 1-9

|  |           |           |          |         |
|--|-----------|-----------|----------|---------|
|  | -         | -         |          |         |
|  | 29,746.65 | 27,106.15 | 2,640.49 | 9.74%   |
|  | 12,014.95 | 4,462.03  | 7,552.92 | 169.27% |

5,096.11      4,719.99

7,552.92

GST-HG171 GST-HG141 GST-HG121

GST-

HG171

IIT

II/III

GST-HG141 GST-HG121

|        |                  |        |      |        |
|--------|------------------|--------|------|--------|
|        | Frost & Sullivan |        | 2020 |        |
| 12,988 | 2030             | 20,333 | 2020 | 10,009 |
|        | 2016             | 9,328  |      |        |
| 2030   |                  | 12,194 | 60%  |        |

2016-2030

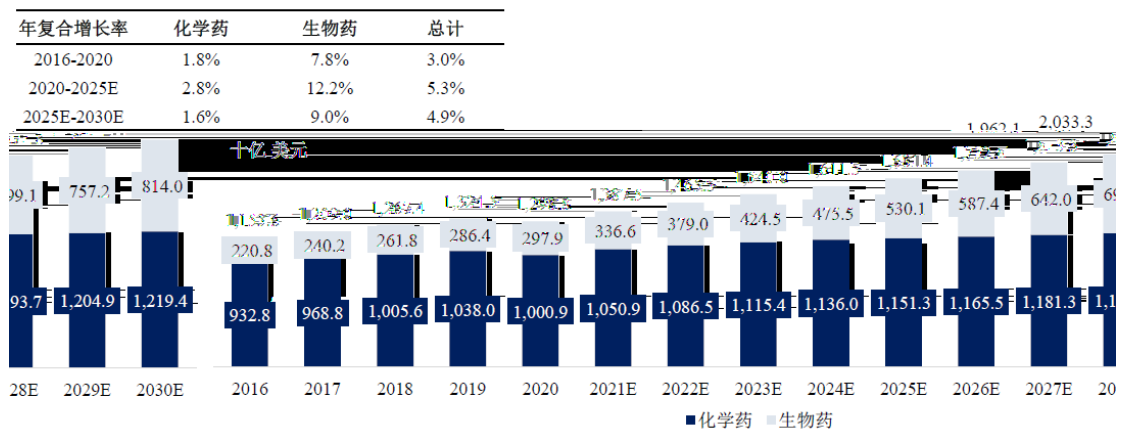

|                  |        |        |        |        |
|------------------|--------|--------|--------|--------|
| Frost & Sullivan |        | 2016   | 13,294 |        |
| 2020             | 14,480 | 2025   | 2030   | 22,873 |
| 29,911           |        | 2020   |        |        |
| 7,085            | 2030   | 11,438 |        |        |

2016-2030

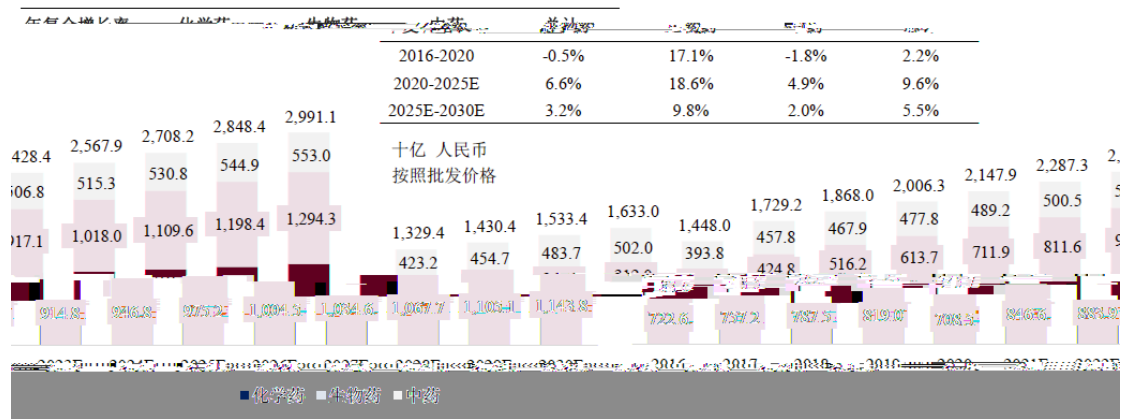

2020

2021

2019

30

7

100

7.5

2023 1

680

RNA

### Daily new confirmed COVID-19 cases per million people

7-day rolling average. Due to limited testing, the number of confirmed cases is lower than the true number of infections.

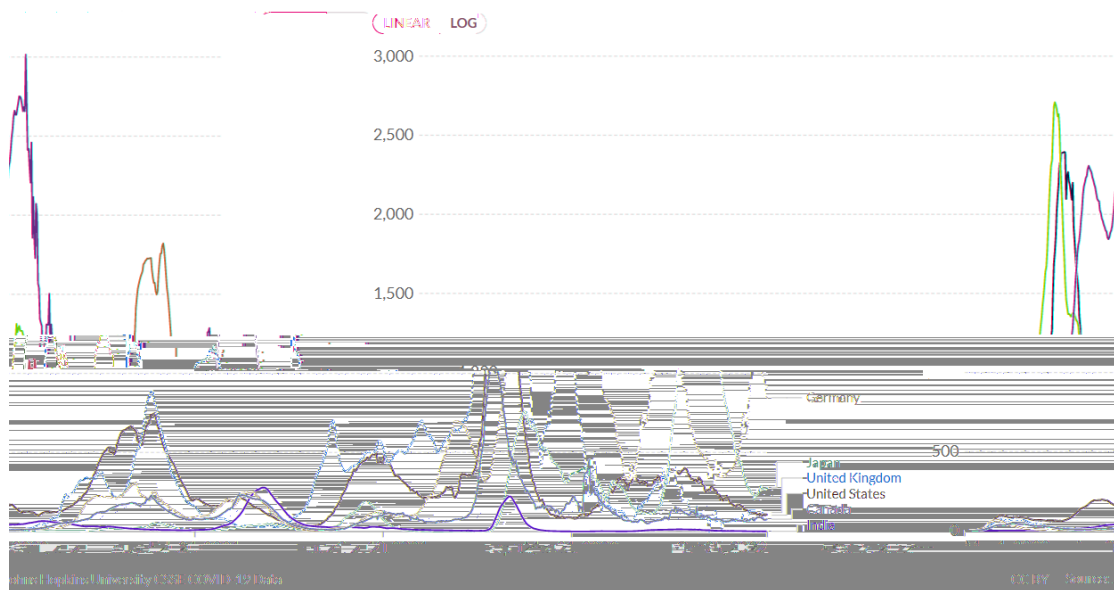

<https://ourworldindata.org/coronavirus#explore-the-global-situation>

Nextstrain

2022 5

BA.4/BA.5



Nextstrain

+

HBV

1-1-63

WHO 2019 2.96 82

150

2022

2017

100

7,000

15%

0%-3%

Frost & Sullivan

2030

723.3 2025-2030

35.8%

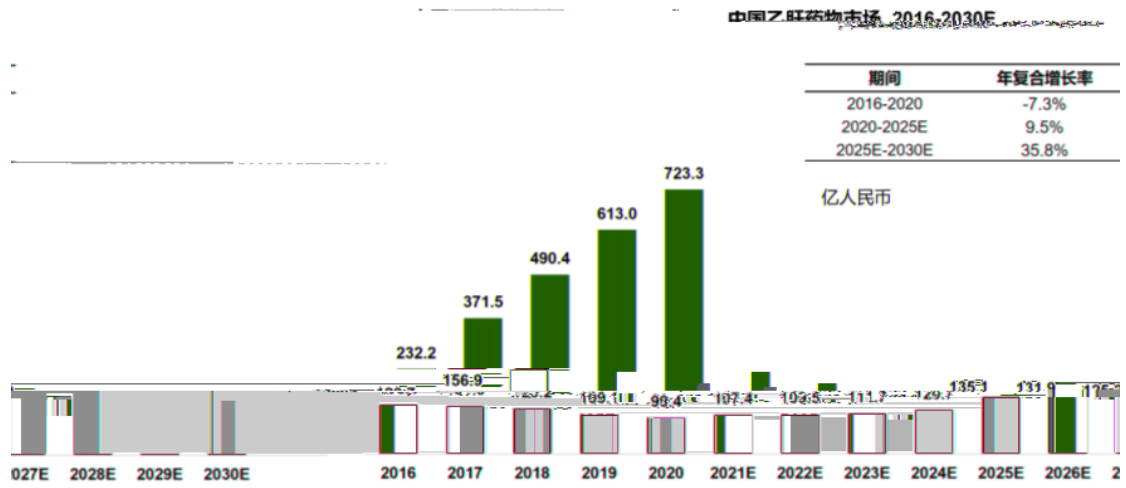

Frost & Sullivan

A

35

A

A

35

A

A

A

A

20

80%

20

20

/

20

$$1 \quad P1=P0-D$$

$$2 \quad P1=P0/ 1+N$$

$$3 \quad P1= P0-D / 1+N$$

P0

D

N

P1

A

47,780,100

30%

A

6

A

12

A

A

94,800.00

|   |  |           |           |
|---|--|-----------|-----------|
|   |  |           |           |
| 1 |  | 82,080.00 | 74,800.00 |
| 2 |  | 20,000.00 | 20,000.00 |
|   |  |           |           |

A

2022 9 30

46.90%

A

47,780,100

30%

36.07%

2023

A

94,800.00

|   |  |           |           |
|---|--|-----------|-----------|
|   |  |           |           |
| 1 |  | 82,080.00 | 74,800.00 |
| 2 |  | 20,000.00 | 20,000.00 |
|   |  |           |           |

1

82,080.00

74,800.00

GST-HG171 GST-HG141 GST-HG121 II/III

GST-HG171

3CL

BA.4 BA.5

GST-HG171

II/III

2022 12 21

GST-HG141

GST-HG141

HBV

cccDNA

GST-

HG141

GST-HG141

I

II

2023 2 6

GST-HG121

HBsAg

First-in-class

GST-HG121

RNA

HBsAg

GST-

HG121

HBsAg

GST-

HG121

I

2

2019

2

### Daily new confirmed COVID-19 cases per million people

7-day rolling average. Due to limited testing, the number of confirmed cases is lower than the true number of infections.

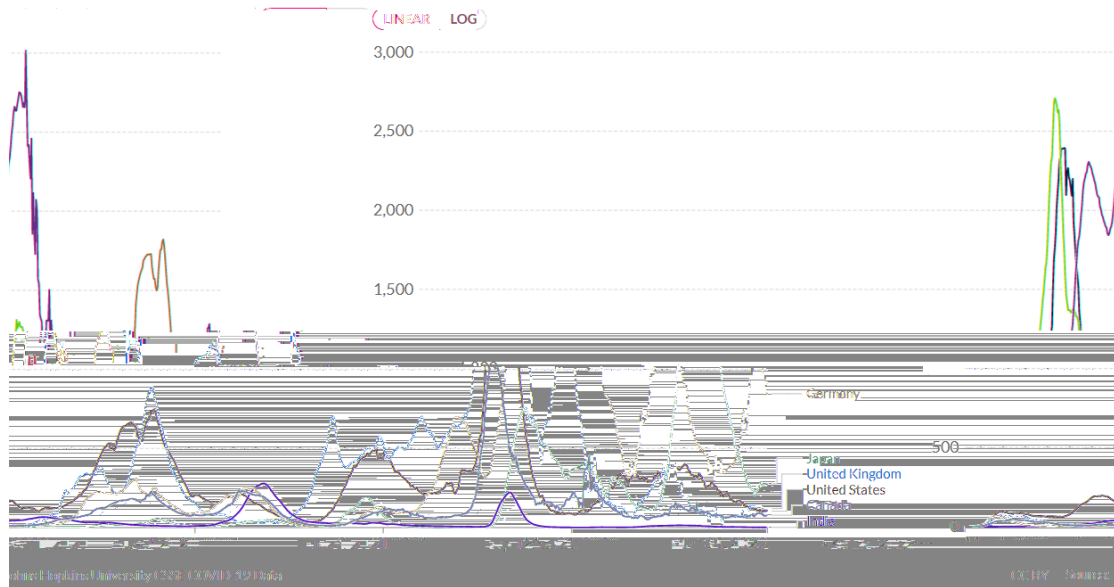

<https://ourworldindata.org/coronavirus#explore-the-global-situation>

Nextstrain

2022 5

BA.4/BA.5

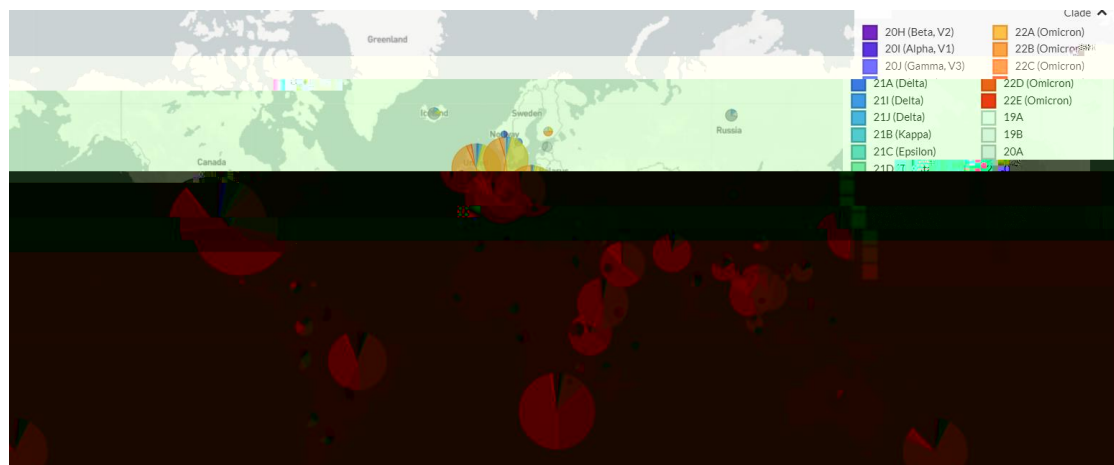

Nextstrain

2022 12

2022 12 22

694

2023 1

+

HBV

2022

2017

100

7,000

15%

2019

HBsAg

HBV DNA

0%-3%

GST-HG121 GST-HG141







|  |        |                  |                  |
|--|--------|------------------|------------------|
|  |        |                  |                  |
|  | II/III |                  |                  |
|  |        | <b>82,080.00</b> | <b>74,800.00</b> |

**5**

GST-HG121 GST-HG141 GST-HG171

**6**

GST-HG121 GST-HG141 GST-HG171

81.08%

2021 10 27

1

81.08%

2

3

7

**2**

|          |           |           |  |          |
|----------|-----------|-----------|--|----------|
|          |           |           |  | 3,398.81 |
| 1,559.75 | -1,776.48 | -7,772.83 |  |          |

|           |  |          |          |          |
|-----------|--|----------|----------|----------|
|           |  | 5,321.34 | 4,747.18 | 6,898.95 |
| 12,014.95 |  | 12.83%   | 40.39%   |          |

**3**

" " "

"

II III

|  |   |
|--|---|
|  |   |
|  | / |
|  | / |
|  |   |
|  |   |
|  |   |
|  |   |

|           |        |           |           |           |
|-----------|--------|-----------|-----------|-----------|
|           |        |           |           |           |
| GST-HG171 | II/III | 23,460.00 | 20,700.00 |           |
| GST-HG141 | II     | 4,520.00  | -         | -         |
|           | III    | 24,550.00 | 24,550.00 |           |
| GST-HG121 | II     | 4,500.00  | 4,500.00  |           |
|           | III    | 25,050.00 | 25,050.00 |           |
|           |        | 20,000.00 | 20,000.00 |           |
|           |        |           |           | -         |
| GST-HG171 | II/III |           | II/III    | 23,460.00 |

---

|           |   |           |           |    |
|-----------|---|-----------|-----------|----|
| 21,505.00 |   | 20,700.00 | 1,955     | II |
| 24,500.00 |   |           | II        |    |
| 30%       | < |           | 25.84%    |    |
|           |   | 18        | >         | —  |
|           |   | 74.16%    | 70,300.00 |    |

|   | 2023           | A             |
|---|----------------|---------------|
| 6 | 1877.70        | 27.40         |
|   | 514,489,800.00 | 14,905,660.38 |
|   | 499,584,139.62 | 2021 6 21     |

[2021]000437

2022 9 30

|           |                |
|-----------|----------------|
|           |                |
|           | 514,489,800.00 |
|           | 14,905,660.38  |
|           | 499,584,139.62 |
|           | 145,333,567.89 |
|           | 214,155,214.63 |
|           | -              |
|           | -              |
|           | 5,406,678.85   |
| 2022 9 30 | 145,502,035.95 |

2022 9 30

|  |                    |                |                |  |
|--|--------------------|----------------|----------------|--|
|  |                    |                |                |  |
|  | 118110100100257142 | 503,889,800.00 | 96,164.44      |  |
|  | 118110100200339068 | -              | 137,281,822.40 |  |
|  | 591907429610301    | -              | 2,369,743.67   |  |
|  | 632533893          | -              | 5,754,305.44   |  |
|  |                    |                |                |  |

[2023]000680 2022 9 30

2022 9 30

35,948.88

2022 9 30

|                |  |                |                |                |                |                |                |               |  |
|----------------|--|----------------|----------------|----------------|----------------|----------------|----------------|---------------|--|
| 499,584,139.62 |  |                |                |                | 359,488,782.52 |                |                |               |  |
| 0.00           |  |                |                |                | 2021           | 256,762,410.37 |                |               |  |
| 0.00%          |  |                |                |                | 2022           | 1-9            | 102,726,372.15 |               |  |
|                |  |                |                |                |                |                |                |               |  |
| 1              |  | 265,000,000.00 | 240,708,721.82 | 189,641,782.05 | 265,000,000.00 | 240,708,721.82 | 189,641,782.05 | 51,066,939.77 |  |
| 2              |  | 125,000,000.00 | 113,541,849.91 | 24,513,432.58  | 125,000,000.00 | 113,541,849.91 | 24,513,432.58  | 89,028,417.33 |  |
| 3              |  | 160,000,000.00 | 145,333,567.89 | 145,333,567.89 | 160,000,000.00 | 145,333,567.89 | 145,333,567.89 | 0.00          |  |
|                |  |                |                |                |                |                |                |               |  |

2022 9 30

2021 8 6

53,166,737.48

[2021]0010334

2022 7 27

5,000

12

1-1-87

2022 9 30

2023 1 5

[2023]000680

[2007]500

2022 9 30

2022 9 30

GST-HG171

GST-HG141 GST-HG121

---

|        |                                      |  |
|--------|--------------------------------------|--|
|        |                                      |  |
| 1      |                                      |  |
| 2      | GST-HG171<br>GST-HG141 GST-<br>HG121 |  |
| 3      |                                      |  |
| 4<br>/ |                                      |  |
| 5      |                                      |  |

3%

0%-

GST-HG171

PCT

81.08%

A

94,800.00

|   |  |           |           |
|---|--|-----------|-----------|
|   |  |           |           |
| 1 |  | 82,080.00 | 74,800.00 |
| 2 |  | 20,000.00 | 20,000.00 |
|   |  |           |           |

GST-HG121 GST-HG141 GST-HG171

/ /  
/ /1

GST-HG171

GST-HG141 GST-HG121

2022 9 30

159,267,000

46.90%

36.07%











|           |      |          |          |          |           |
|-----------|------|----------|----------|----------|-----------|
|           |      |          | 1,258.49 | 1,652.86 | -3,416.40 |
| -8,163.72 | 2021 | 2022     | 1-9      |          |           |
|           |      |          | 5,321.34 | 4,747.18 | 6,898.95  |
| 12,014.95 |      |          |          |          |           |
|           | 2020 | 2021     | 2022     | 1-9      | 1,246.16  |
| 2,667.73  |      | 5,602.83 |          |          |           |

| 2021     | 2022     | 1-9 |
|----------|----------|-----|
| 1,776.48 | 7,772.83 |     |

HG121 GST-HG141

GST-HG171

GST-

35

7,469.12

2,829.00

37.88%

17.76%



### 第六节 与本次发行相关的声明

#### 一、发行人全体董事、监事、高级管理人员声明

本人等作为发行人的董事/监事/高级管理人员，对本次发行申请文件内容的真实性、准确性和完整性作出如下声明和承诺：

本人等保证发行申请文件不存在虚假记载、误导性陈述或者重大遗漏；

本人等保证发行申请文件不存在任何虚假记载、误导性陈述或者重大遗漏；

本人等保证发行申请文件不存在任何虚假记载、误导性陈述或者重大遗漏；

本人等保证发行申请文件不存在任何虚假记载、误导性陈述或者重大遗漏；

本人等保证发行申请文件不存在任何虚假记载、误导性陈述或者重大遗漏；

本人等保证发行申请文件不存在任何虚假记载、误导性陈述或者重大遗漏；

本人等保证发行申请文件不存在任何虚假记载、误导性陈述或者重大遗漏；

本人等保证发行申请文件不存在任何虚假记载、误导性陈述或者重大遗漏；

本人等保证发行申请文件不存在任何虚假记载、误导性陈述或者重大遗漏；

本人等保证发行申请文件不存在任何虚假记载、误导性陈述或者重大遗漏；

本人等保证发行申请文件不存在任何虚假记载、误导性陈述或者重大遗漏；

本人等保证发行申请文件不存在任何虚假记载、误导性陈述或者重大遗漏；

本人等保证发行申请文件不存在任何虚假记载、误导性陈述或者重大遗漏；

本人等保证发行申请文件不存在任何虚假记载、误导性陈述或者重大遗漏；

本人等保证发行申请文件不存在任何虚假记载、误导性陈述或者重大遗漏；

本人等保证发行申请文件不存在任何虚假记载、误导性陈述或者重大遗漏；

本人等保证发行申请文件不存在任何虚假记载、误导性陈述或者重大遗漏；

本人等保证发行申请文件不存在任何虚假记载、误导性陈述或者重大遗漏；

本人等保证发行申请文件不存在任何虚假记载、误导性陈述或者重大遗漏；

本人等保证发行申请文件不存在任何虚假记载、误导性陈述或者重大遗漏；

本人等保证发行申请文件不存在任何虚假记载、误导性陈述或者重大遗漏；

本人等保证发行申请文件不存在任何虚假记载、误导性陈述或者重大遗漏；

## 第六节 与本次发行相关的声明

### 一、发行人全体董事、监事、高级管理人员声明

本公司全体董事、监事、高级管理人员及控股股东、实际控制人等承诺：本声明书内容真实、准确、完整，不存在虚假记载、误导性陈述或重大遗漏，按照诚信原则履行承诺，并承担相应的法律责任。

全体董事签名：

李国平

叶理青

李国栋

李洪明

黄伏虎

林晓辉

任红

陈明宇

XINRONG QIANG

(强欣荣)

全体监事签名：

李援黎

郭晓阳

林海峰

全体非董事高级管理人员签名：

John Wei-Zhong Mao

(毛伟忠)

曾炳祥

福建广生堂药业股份有限公司

官建辉

2023年3月1日

## 第六节 与本次发行相关的声明

### 一、发行人全体董事、监事、高级管理人员声明

本公司全体董事、监事、高级管理人员承诺本募集说明书内容真实、准确、完整，不存在虚假记载、误导性陈述或重大遗漏，按照诚信原则履行承诺，并承担相应的法律责任。

全体董事签名：

李国平

叶理森

李国林

李洪明

黄伏虎

林晓辉

任红

陈明宇

XINRONG QIANG

(强欣荣)

全体监事签名：

李援黎

郭晓阳

林海峰

全体非董事高级管理人员签名：

John Wei-Zhong Mao

(毛伟忠)

曾炳祥

福建广生堂药业股份有限公司



## 第六节 与本次发行相关的声明

### 一、发行人全体董事、监事、高级管理人员声明

本公司全体董事、监事、高级管理人员承诺本募集说明书内容真实、准确、完整，不存在虚假记载、误导性陈述或重大遗漏，按照诚信原则履行承诺，并承担相应的法律责任。

全体董事签名：

李国平

叶理青

李国栋

李洪明

黄伏虎

林晓辉

任红

陈明宇

XINRONG QIANG

(强欣荣)

全体监事签名：

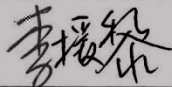

李豫蓉

郭晓阳

林海峰

全体非董事高级管理人员签名：

John Wei-Zhong Mao

(毛伟忠)

曾炳祥

官建辉

福建广生堂药业股份有限公司

2023年3月1日

3522010000703

## 第六节 与本次发行相关的声明

### 一、发行人全体董事、监事、高级管理人员声明

本公司全体董事、监事、高级管理人员声明

全体监事签名:

李援梁

郭晓阳

林海峰

全体非董事高级管理人员签名:

毛伟忠

John Wei-Zhong Mao

(毛伟忠)

曹炳祥



## 二、发行人控股股东、实际控制人声明

本公司或本人承诺本募集说明书内容真实、准确、完整，不存在虚假记载、误导性陈述或重大遗漏，按照诚信原则履行承诺，并承担相应的法律责任。

控股股东：福建奥华集团有限公司

法定代表人：

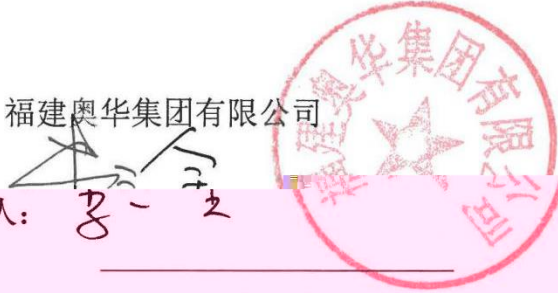

*李三金*

李三金

实际控制人：

李国平

叶理青

李国栋



## 二、发行人控股股东、实际控制人声明

本公司或本人承诺本募集说明书内容真实、准确、完整，不存在虚假记载、误导性陈述或重大遗漏，控股股东暨实际控制人履行承诺，并承担相应的法律责任。

控股股东：福建奥华集团有限公司

法定代表人：

李三金

实际控制人：

李国平

叶理青

李国栋



## 二、发行人控股股东、实际控制人声明

本公司或本人保证本募集说明书内容真实、准确、完整，不存在虚假记载





### 三、保释人（电子监督）声明

本人因与贵单位解除劳动合同，为了继续、稳定的接受贵单位培训、指导、督促、帮助等事宜，特向贵单位提出保释人（电子监督）声明。

本人因与贵单位解除劳动合同，为了继续、稳定的接受贵单位培训、指导、督促、帮助等事宜，特向贵单位提出保释人（电子监督）声明。

本人因与贵单位解除劳动合同，为了继续、稳定的接受贵单位培训、指导、督促、帮助等事宜，特向贵单位提出保释人（电子监督）声明。

本人因与贵单位解除劳动合同，为了继续、稳定的接受贵单位培训、指导、督促、帮助等事宜，特向贵单位提出保释人（电子监督）声明。

本人因与贵单位解除劳动合同，为了继续、稳定的接受贵单位培训、指导、督促、帮助等事宜，特向贵单位提出保释人（电子监督）声明。

本人因与贵单位解除劳动合同，为了继续、稳定的接受贵单位培训、指导、督促、帮助等事宜，特向贵单位提出保释人（电子监督）声明。

本人因与贵单位解除劳动合同，为了继续、稳定的接受贵单位培训、指导、督促、帮助等事宜，特向贵单位提出保释人（电子监督）声明。

本人因与贵单位解除劳动合同，为了继续、稳定的接受贵单位培训、指导、督促、帮助等事宜，特向贵单位提出保释人（电子监督）声明。



## 保荐机构总经理声明

本人已认真阅读福建广生堂药业股份有限公司 2023 年度向特定对象发行 A 股股票募集说明书的全部内容，确认募集说明书真实、准确、完整，不存在虚假记载、误导性陈述或重大遗漏，并承担相应的法律责任。

保荐机构总经理：



刘志辉

兴业证券股份有限公司

2023 年 3 月 1 日

## 保荐机构董事长声明

本人已认真阅读福建广生堂药业股份有限公司 2023 年度向特定对象发行 A 股股票募集说明书的全部内容。确认募集说明书真实、准确、完整，不存在虚假记载、误导性陈述或重大遗漏，并承担相应的法律责任。

保荐机构董事长：



杨华辉









4

5

2012 37

3

2022 3

2023

-2025

2

1

/

/

/

/

/

/

/

/

2

“一、本人承诺不无偿或以不公平条件向其他单位或者个人输送利益，也不采用其他方式损害公司利益；

二、本人承诺对本人的职务消费行为进行约束；

五、未来公司如实施股权激励，本人承诺拟公布的公司股权激励的行权条件与公司填补回报措施的执行情况相挂钩；

六、自本承诺出具日至公司本次向特定对象发行股票实施完毕前，若中国证券监督管理委员会和深圳证券交易所等证券监管机构出台关于填补回报措施及其承诺的其他新的监管规定的，且上述承诺不能满足该等规定时，本人承诺届时将按照中国证券监督管理委员会和深圳证券交易所等证券监管机构的最新规定出具补充承诺。

作为填补回报措施相关责任主体之一，若违反上述承诺或拒不履行上述承诺，本人同意接受中国证券监督管理委员会和深圳证券交易所等证券监管机构按照其制定或发布的有关规定、规则，对本人作出相关处罚或采取相关管理措施。”

福建广生堂药业股份有限公司

董事会

2023年3月1日